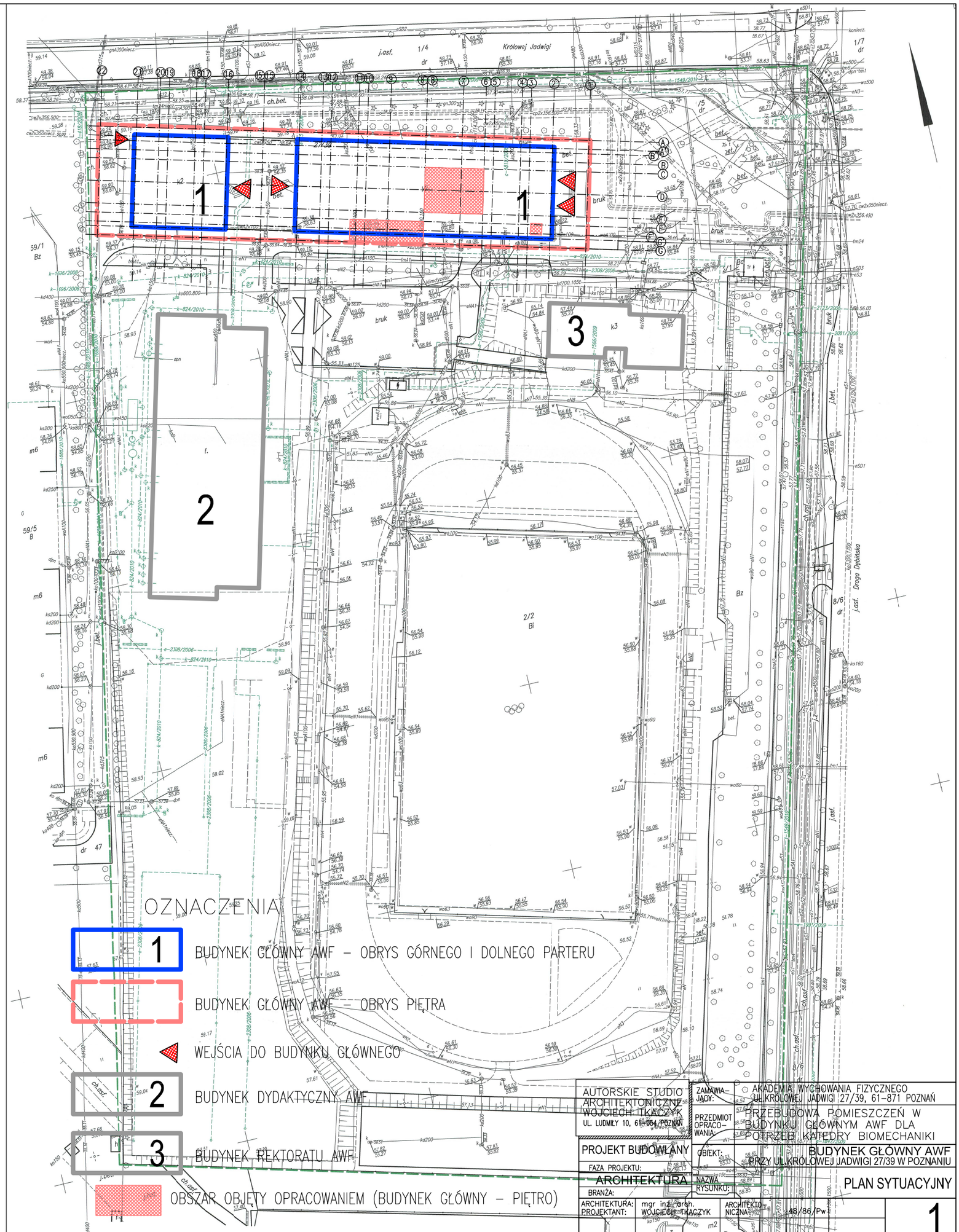


| | | | |
|---|---|---|---|
| AUTORSKIE STUDIO ARCHITEKTONICZNE WOJCIECH TKACZYK UL. LUDMIŁY 10, 61-054 POZNAŃ | ZAMAWIAJĄCY: | AKADEMIA WYCHOWANIA FIZYCZNEGO UL. KRÓLOWEJ JADWIGI 27/39, 61-871 POZNAŃ | |
| | PRZEDMIOT OPRACOWANIA: | PRZEBUDOWA POMIESZCZEŃ W BUDYNKU GŁÓWNYM AWF DLA POTRZEB KATEDRY BIOMECHANIKI | |
| PROJEKT BUDOWLANY | OBIEKT: | BUDYNEK GŁÓWNY AWF PRZY UL. KRÓLOWEJ JADWIGI 27/39 W POZNANIU | |
| FAZA PROJEKTU: ARCHITEKTURA | NAZWA RYSUNKU: | PLAN SYTUACYJNY | |
| BRANŻA: | | | |
| ARCHITEKTURA: PROJEKTANT: | mgr inż. arch. WOJCIECH TKACZYK | ARCHITEKTONICZNA: | 48/86/Pw |
| | | | 1 |

| FUNKCJA: | IMIĘ I NAZWISKO: | SPECJALNOŚĆ: | NR UPR.BUD.: | PODPIS: | NR RYSUNKU |
|---|---|---|---|---|---|
| ZLEC.: 01/2013 | DATA OPRAC.: 02/2013 | | SKALA: 1:1000 | | |

PROJEKTANT BUDYNKU: PROF. ARCH. MAREK LEYKAM (1908–1983)

PREZYDENT MIASTA POZNANIA
ZARZĄD GEODEZJI I KATASTRU MIEJSKIEGO GEOPOZ w Poznaniu
Miejski Ośrodek Dokumentacji Geodezyjnej i Kartograficznej
W obrębie oznaczonym linią dokonano aktualizacji treści mapy zasadniczej. Dokumenty z pomiaru uzupełniającego przyjęto do zasobu powiatowego w dniu 11 01 2011
i zewidencjonowano pod nr 0098 2011
Niniejsza mapa może służyć do celów projektowych
Projektowane obiekty budowlane wymagające pozwolenia na budowę podlegają wytyczeniu i inwentaryzacji powykonawczej przez jednostki uprawnione do wykonywania prac geodezyjnych.
Poznań, dnia 11 01 2011
Z up. Prezydenta Miasta Poznania
Specjalista

KERG 61-186/1/2010
Sporządził:
MERKATOR FIRMA GEODEZYJNO-KARTOGRAFICZNA 61-261 Poznań, ul. Starołęka 36A tel./fax (0-61) 853-01-61 NIP 778-018-00-82
inż. RYSZARD GARAN GEODETA UPRAWNIONY Nr upr. 8666 wyd. przez M.G.P.i.B.

**MAPA ZASADNICZA**
**Mapa do celów projektowych**
**skala 1:500**
**godło S1W1-50-c, S1W1-60-a, S1W1-50-d, S1W1-50-a, S1W1-50-b, S1W1-60-b**

1. Układ współrzędnych: układ lokalny miasta Poznania
2. Układ wysokości: poziom odniesienia Amsterdam

Nie wyklucza się istnienia w terenie innych nie wykazanych na niniejszej mapie urządzeń podziemnych, które nie były zgłoszone do inwentaryzacji, lub o których brak jest informacji w instytucjach branżowych

Mapa aktualna na dzień 29.12.2010r.

Województwo wielkopolskie
Miasto POZNAŃ
Obręb WILDA
Arkusz 8
Położenie ul. Królowej Jadwigi -Droga Dębińska

WYCINEK MAPY 1:500 PRZESKALOWANY DO SKALI 1:1000

| | |
|---|---|
| OBIEKT: | BUDYNEK GŁÓWNY AWF PRZY UL. KRÓLOWEJ JADWIGI 27/39 W POZNANIU |
| TEMAT: | EKSPERTYZA TECHNICZNA w trybie par. 2 rozporządzenia Ministra Infrastruktury z 12 kwietnia 2002 r. (Dz.U. 2002.75.690 z późn. zmianami) |
| OPRACOWALI: | JERZY ZIELONACKI dr inż. Rzeczoznawca Budowlany Decyzja Wojewody Wielkopolskiego nr 29/2002 Decyzja Głównego Inspektora Nadzoru Budowlanego nr 88/03 61-357 Poznań, ul. Okopowa 12 tel. 061 877 31 80 — RZECZOZNAWCA ds. Zabezpieczeń Przeciwpożarowych inż. Józef Modrzyk nr upr. 192/93 |
| NAZWA RYSUNKU: PLAN SYTUACYJNY | SKALA: 1:1000 — NR RYS. 1 |