

PLANOWANY DŹWIG OSOBOWY WSKHODZĄCY W SKŁAD WYDZIELONEJ KLATKI SCHODOWEJ SEGMENTU "A"

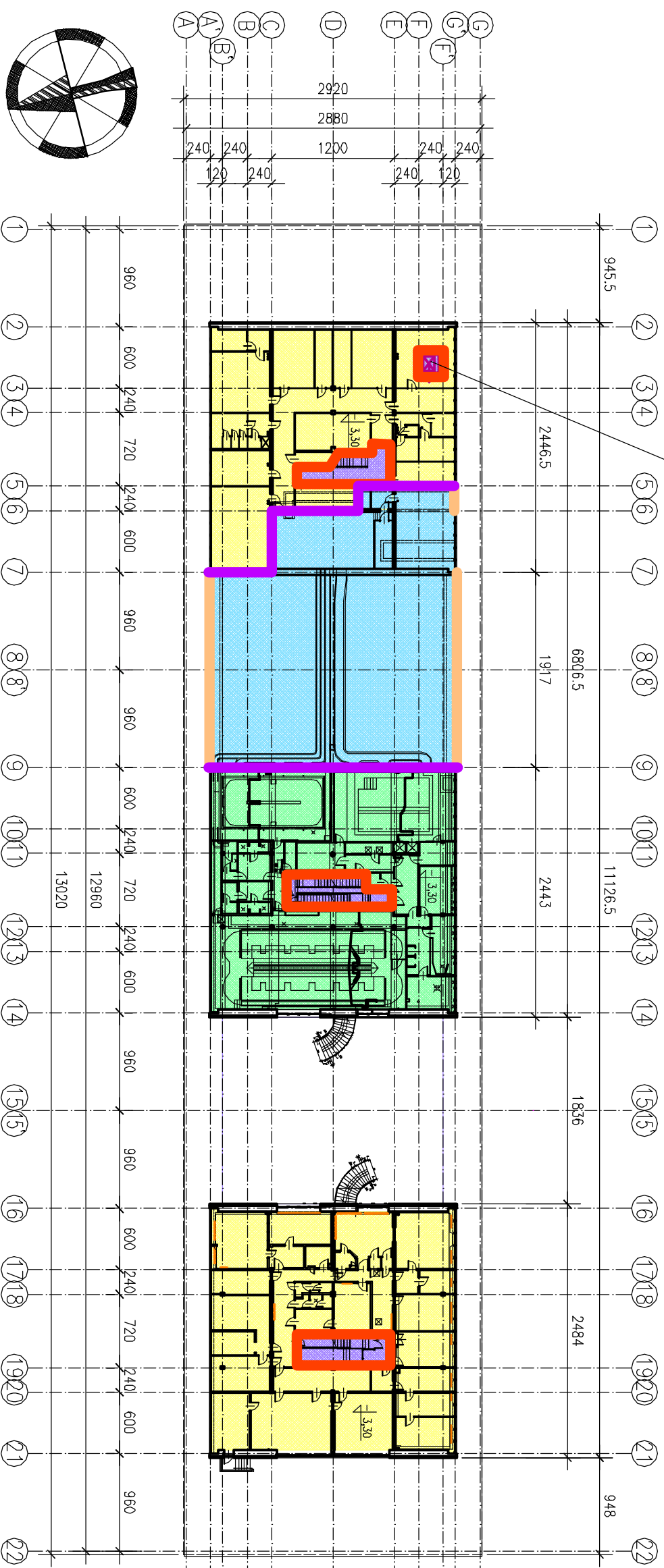

OZNACZENIA:

- ŚCIANY O ODPORNOŚCI OGNIOWEJ EI 60
- ŚCIANY I STROPY ODDZIELENIA PRZECIWOŻAROWEGO REI 60 (DRZWI W TYCH ŚCIANACH EI 30)
- ŚCIANY ODDZIELENIA PRZECIWOŻAROWEGO REI 120 (DRZWI W TYCH ŚCIANACH EI 60)
- STREFA POŻAROWA NR 1
- STREFA POŻAROWA NR 2
- STREFA POŻAROWA NR 3
- WYDZIELONE KLATKI SCHODOWE

AUTORSKIE STUDIO ARCHITEKTONICZNE WOCIECH TKACZYK UL. LUDWY 10, 61-854 POZNAŃ		ZAMAWIAJĄCY: AKADEMIA WYCHOWANIA FIZYCZNEGO UL. KRÓLOWEJ JADWIGI 27/39, 61-871 POZNAŃ	
PROJEKT BUDOWLANY		PRZEDMIOT OPRACOWANIA: BUDYNEK GŁÓWNY AWF PRZY UL. KRÓLOWEJ JADWIGI 27/39 W POZNANIU	
FAZA PROJEKTU: ARCHITEKTURA		OBIEKT: BUDYNEK GŁÓWNY AWF PRZY UL. KRÓLOWEJ JADWIGI 27/39 W POZNANIU	
BRANŻA: ARCHITEKTURA		NADZORCA: SYMETRYCZNY RZUT DOLNEGO PARTERU PODZIAŁ NA STREFY POŻAROWE	
ARCHITEKTURA PROJEKTANTA: mgr inż. arch. WOCIECH TKACZYK		ARCHITEKTURA NADZORCA: 48/98/Pw	
FUNKCJA:		IMIĘ I NAZWISKO: SPECJALNOŚĆ: NR UPRAW. PODPIS: NR RYSUNKU	
ZLEC.: 01/2013 DATA OPRAC.: 02/2013		SKALA: 1:500	
PROJEKTANT BUDYNKU: PROF. ARCH. MAREK LEYKAM (1908-1983)		3	

OBIEKT:	BUDYNEK GŁÓWNY AWF PRZY UL. KRÓLOWEJ JADWIGI 27/39 W POZNANIU
TEMAT:	EKSPERTYZA TECHNICZNA w trybie por. 2 rozporządzenia Ministra Infrastruktury z 12 kwietnia 2002 r. (Dz.U. 2002.75.690 z późn. zmianami)
OPRACOWALI:	<p><b>JERZY ZIELONACKI</b> dr inż. Kierownik Biura Budowlanego Dział Inżynierski 61-357 Poznań, ul. Okopowa 13 tel. 01 877 31 80</p> <p><b>RZECZOZNAWCA</b> dr hab. inż. Jerzy Modrzyk 192/99</p>
NAZWA RYSUNKU:	STREFY POŻAROWE RZUT DOLNEGO PARTERU
SKALA:	1:500
NR RYS.	3