

SEGMENT A

AULA

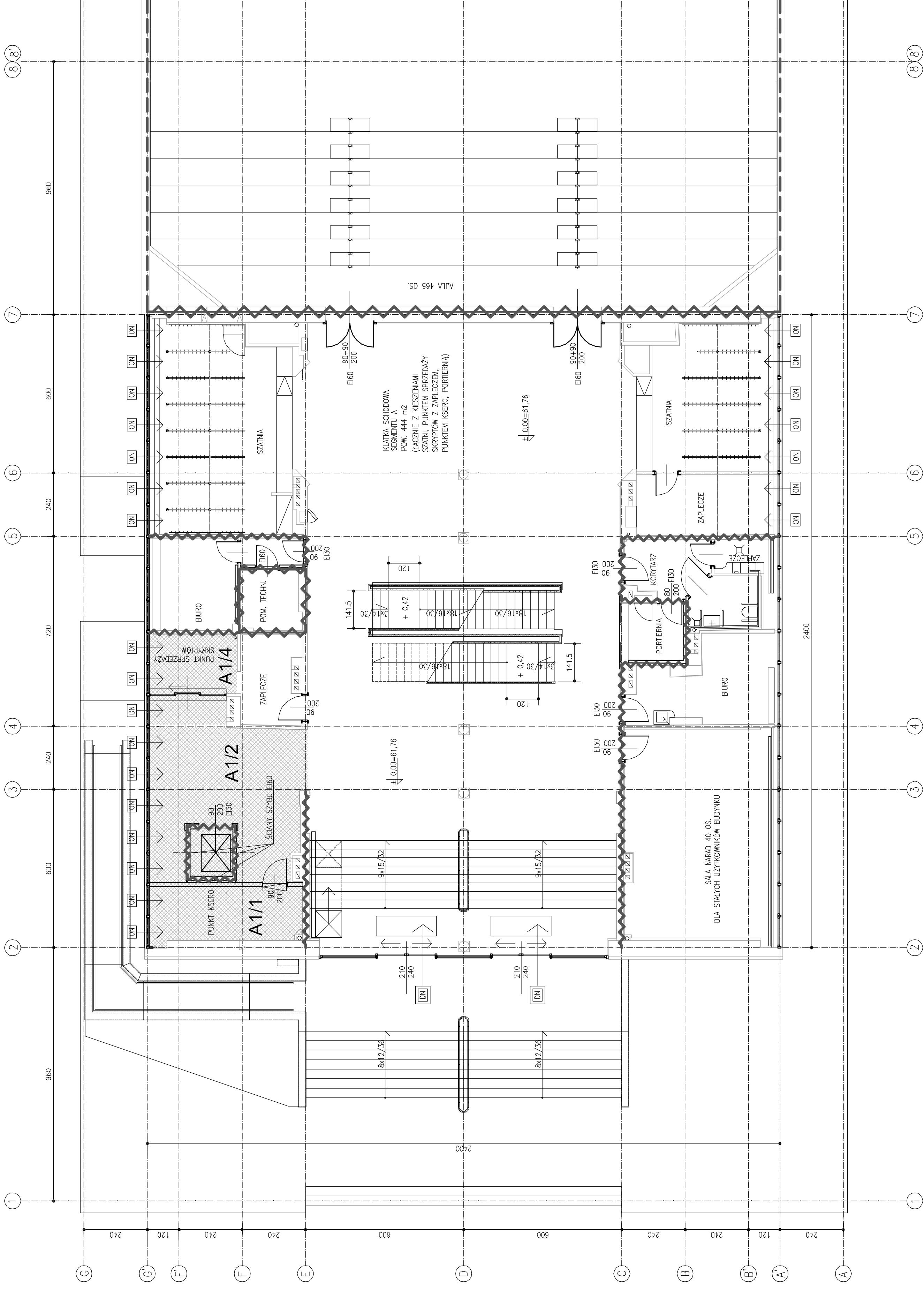

WYKAZ PRZERZĘKOWANYCH POMIESZCZEŃ:

- A1/1 PUNKT USŁUG KSEROGRAFICZNYCH 12,09
- A1/2 KOMUNIKACJA Z DŹWIGIEM OSOBOWYM 35,65
- A1/4 KSIĘGARNIA AWF – PUNKT SPRZEDAŻY 7,49

RAZEM POWIERZCHNIA NETTO: 55,23 m²

POMIESZCZENIA OBJĘTE ZAKRESEM OPRACOWANIA

OZNACZENIA:

- ŚCIANY O ODPORNOŚCI OGNIOWEJ EI 60
- ~ ŚCIANY I STROPY ODDZIELENIA PRZECIWPÓŻAROWEGO REI 60 (DRZWI W TYCH ŚCIANACH EI 30)
- ~ ŚCIANY ODDZIELENIA PRZECIWPÓŻAROWEGO REI 120 (DRZWI W TYCH ŚCIANACH EI 60)
- NAWIEW POWIETRZA PRZEZ OTWÓR DRZWIOWY
- NAWIEW POWIETRZA PRZEZ OKNA

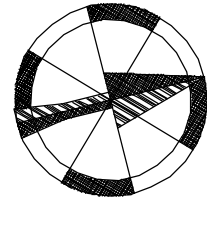

ZAWAŻKA: AUTORSKIE STUDIO ARCHITEKTONICZNE WÓJCIECH TRACZYK UL. LEMNA 1A, 61-604 POZNAŃ	ZAMAWIAJĄCY: AKADEMIA WYCHOWANIA FIZYCZNEGO UL. KRÓLOWEJ JADWIGI 27/39, 61-811 POZNAŃ	PRZEMOT WYKONAWCA: DYPLOMOWANY INŻYNIER ARCHITEKTURA WÓJCIECH TRACZYK	OBIEKT: BUDYNEK GŁÓWNY AWF PRZY UL. KRÓLOWEJ JADWIGI 27/39 W POZNANIU	NZWA RYSUNKU: RYSUNEK - STAN PROJEKTOWANY	NR RYSUNKU: 7
PROJEKT BUDOWLANY	PROJEKT BUDOWLANY	PROJEKT BUDOWLANY	PROJEKT BUDOWLANY	PROJEKT BUDOWLANY	PROJEKT BUDOWLANY
PROJEKTANT: ARCHITEKTURA WÓJCIECH TRACZYK	PROJEKTANT: ARCHITEKTURA WÓJCIECH TRACZYK	PROJEKTANT: ARCHITEKTURA WÓJCIECH TRACZYK	PROJEKTANT: ARCHITEKTURA WÓJCIECH TRACZYK	PROJEKTANT: ARCHITEKTURA WÓJCIECH TRACZYK	PROJEKTANT: ARCHITEKTURA WÓJCIECH TRACZYK
FUNKCJA: ZLEC.: 01/2013	FUNKCJA: ZLEC.: 01/2013	FUNKCJA: ZLEC.: 01/2013	FUNKCJA: ZLEC.: 01/2013	FUNKCJA: ZLEC.: 01/2013	FUNKCJA: ZLEC.: 01/2013
IMIE I NAZWISKO: DATA OPRAC.: 02/2013	IMIE I NAZWISKO: DATA OPRAC.: 02/2013	IMIE I NAZWISKO: DATA OPRAC.: 02/2013	IMIE I NAZWISKO: DATA OPRAC.: 02/2013	IMIE I NAZWISKO: DATA OPRAC.: 02/2013	IMIE I NAZWISKO: DATA OPRAC.: 02/2013
SKALA: 1:100	SKALA: 1:100	SKALA: 1:100	SKALA: 1:100	SKALA: 1:100	SKALA: 1:100
PROJEKTANT BUDYNKU: PROF. ARCH. MAREK LETKAM (1908-1983)	PROJEKTANT BUDYNKU: PROF. ARCH. MAREK LETKAM (1908-1983)	PROJEKTANT BUDYNKU: PROF. ARCH. MAREK LETKAM (1908-1983)	PROJEKTANT BUDYNKU: PROF. ARCH. MAREK LETKAM (1908-1983)	PROJEKTANT BUDYNKU: PROF. ARCH. MAREK LETKAM (1908-1983)	PROJEKTANT BUDYNKU: PROF. ARCH. MAREK LETKAM (1908-1983)

OBIEKT: BUDYNEK GŁÓWNY AWF PRZY UL. KRÓLOWEJ JADWIGI 27/39 W POZNANIU

TEMAT: EKSPERTYZA TECHNICZNA w trybie par. 2 rozporządzenia Ministra Infrastruktury z 12 kwietnia 2002 r. (Dz.U. 2002.75.690 z późn. zmianami)

OPRACOWALI: