

SEGMENT A

SEGMENT B

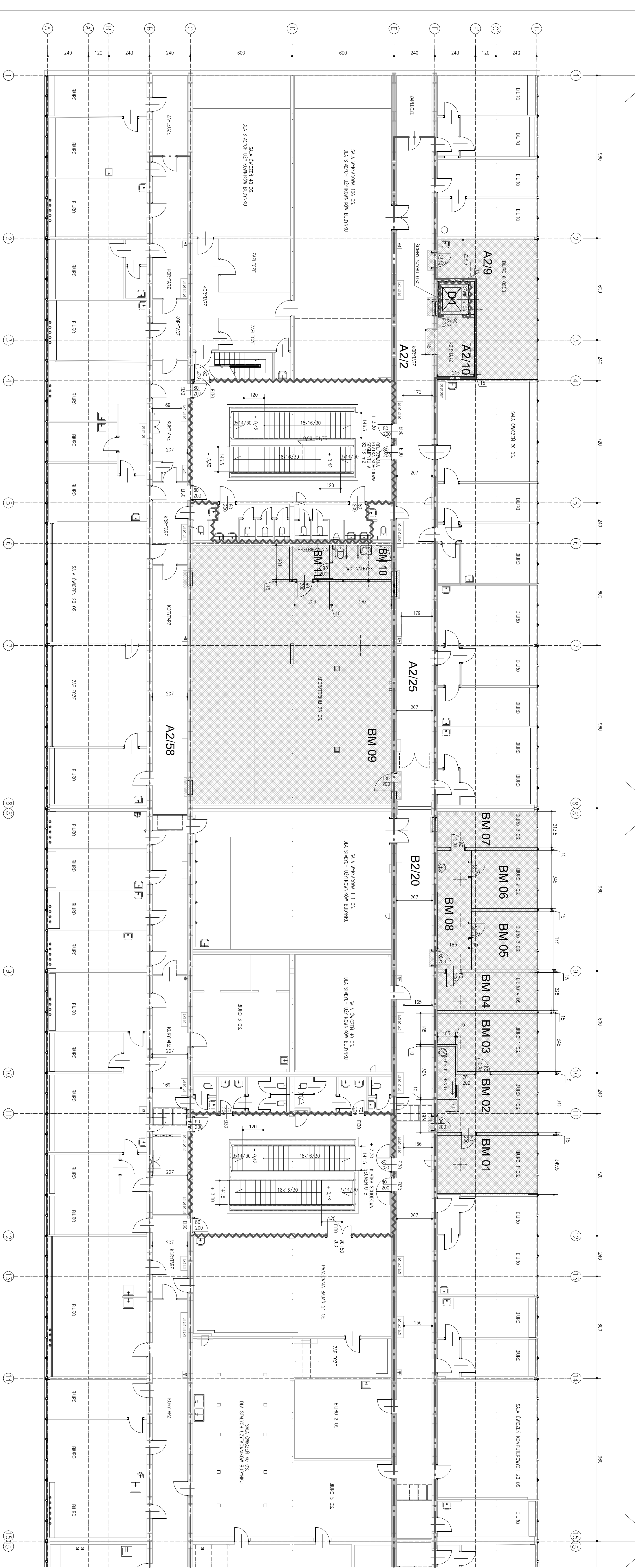

WYKAZ PROJEKTOWANYCH POMIĘSZCZEŃ DLA KATEDRY BIOMECHANIKI:

BM 01	GABINET PROFESORSKI	20,46
BM 02	SEKRETARIAT Z ANEKSEM KUCHENNYM	21,68
BM 03	GABINET PROFESORSKI	18,36
BM 04	POKÓJ DLA DOKTORANTÓW	13,17
BM 05	POKÓJ DLA PRACOWNIKÓW NAUKOWO-DYDAKTYCZNYCH	13,30
BM 06	POKÓJ DLA PRACOWNIKÓW NAUKOWO-DYDAKTYCZNYCH	13,30
BM 07	POKÓJ DLA PRACOWNIKÓW NAUKOWO-TECHNICZNYCH	12,52
BM 08	PRZEBIERALNIA	13,04
BM 09	LABORATORIUM	165,11
BM 10	WEŻEL SANITARNY DLA OSÓB BADAANYCH	7,00
BM 11	PRZEBIERALNIA DLA OSÓB BADAANYCH	4,14
RAZEM POMIĘSZCZANIA NETTO:		302,08 m ²

WYKAZ POZOSTAŁYCH POMIĘSZCZEŃ W ZAKRESIE OPRACOWANIA:

A2/9	POMIĘSZCZENIE BIUROWE	34,38
A2/10	KORYTARZ	8,00
D1	DŹWIG OSOBOWY	2,93
A2/2, A2/25, B2/20, A2 /58 - KORYTARZE (NA FRAGMENTACH)		15,00
RAZEM POMIĘSZCZANIA NETTO:		60,31 m ²
OGÓLNE POMIĘSZCZANIA NETTO W ZAKRESIE OPRACOWANIA:		362,39 m ²

POMIĘSZCZENIA OBJĘTE ZAKRESEM OPRACOWANIA

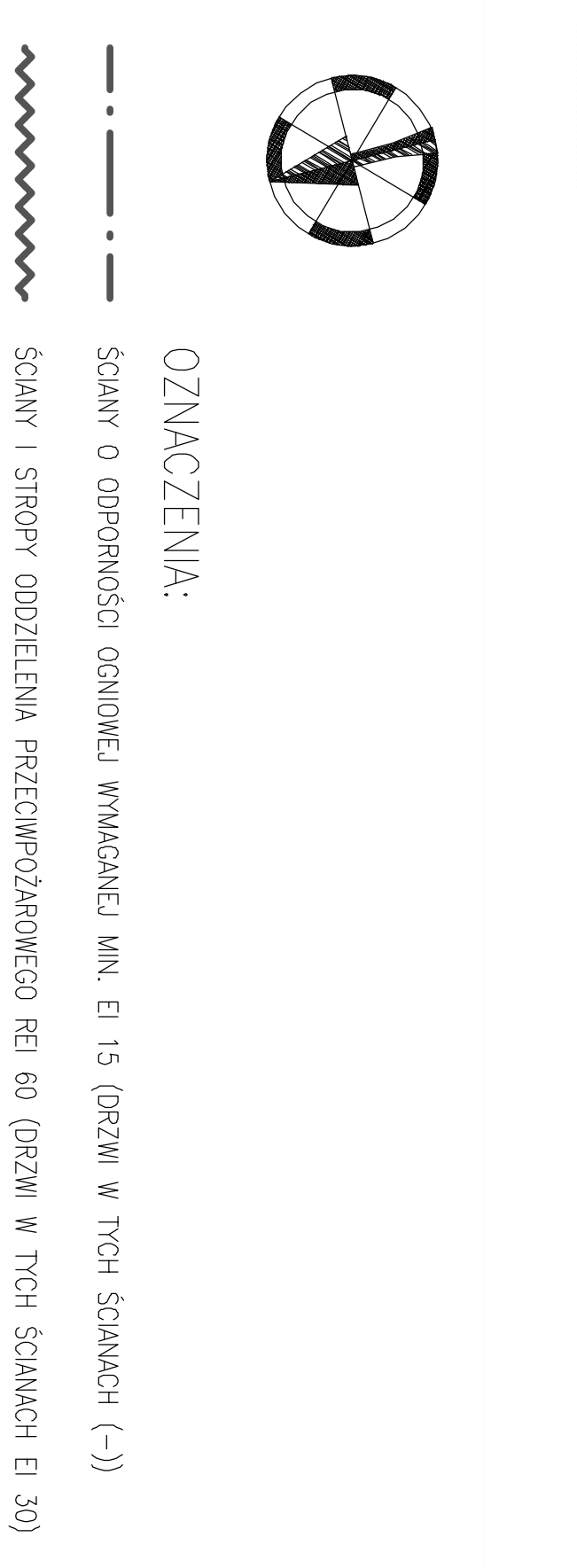

<p>OPIS: BUDYNEK GŁÓWNY AWF PRZY UL. KRÓLOWEJ JAWOWICZ 27/39 W POZNANIU</p> <p>TEMAT: EGZERCYZJA TECHNICZNA</p> <p>WYKONANIE: w typie pos. 2 z dopł. zmianami</p> <p>2022.75.690 z dopł. zmianami</p>		<p>OPRACOWAŁ: <i>[Signature]</i></p> <p>PROJEKTOWAŁ: <i>[Signature]</i></p> <p>SKALA: 1:100</p>
<p>OPIS: BUDYNEK GŁÓWNY AWF PRZY UL. KRÓLOWEJ JAWOWICZ 27/39 W POZNANIU</p> <p>TEMAT: EGZERCYZYZJA TECHNICZNA</p> <p>WYKONANIE: w typie pos. 2 z dopł. zmianami</p> <p>2022.75.690 z dopł. zmianami</p>		<p>OPRACOWAŁ: <i>[Signature]</i></p> <p>PROJEKTOWAŁ: <i>[Signature]</i></p> <p>SKALA: 1:100</p>