

ELEWACJA PÓLNO-CO - ZACHODNIA

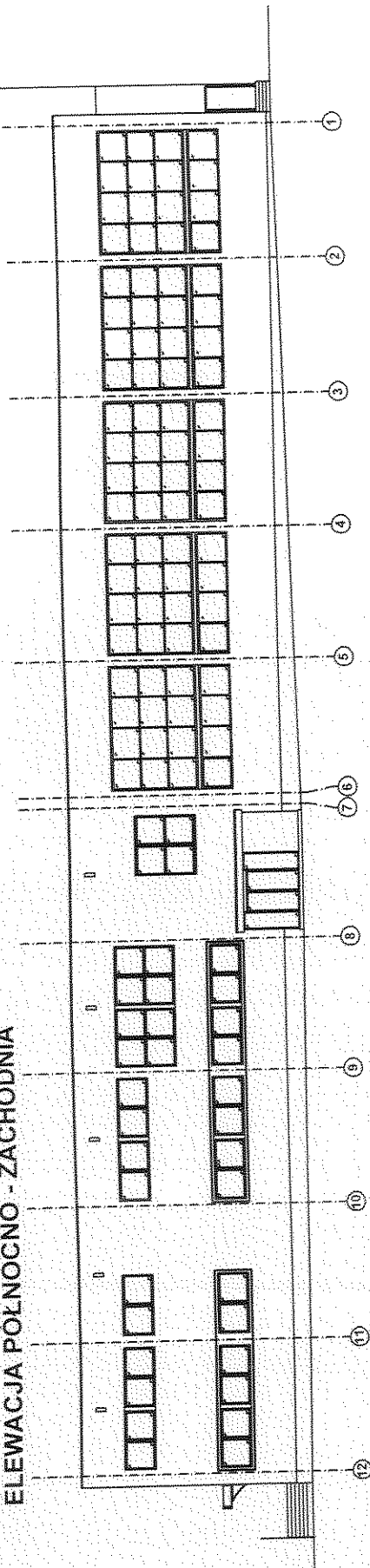

ELEWACJA POLUDNIOWO - WSCHDNIA

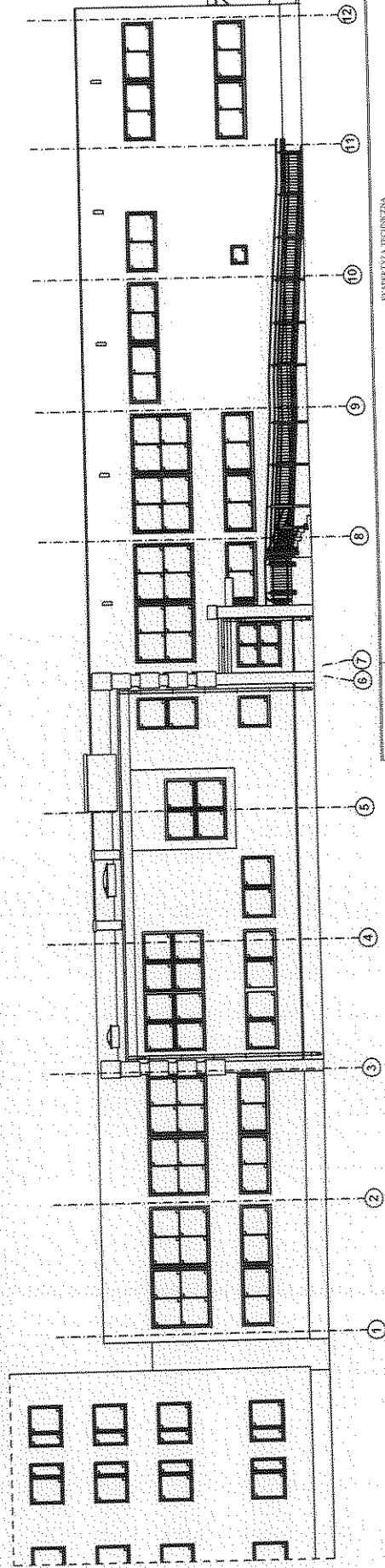

BIURECZYSTWA TECHNICZNA
DOLNY STANISLAWOWSKI PRZECIWPYZAROWEJ BUDYNKU W WILKIEJ STOLOWNI ANI W POZOSTALYCH PARTIACH
I ADAPTACJI W ZAKLADZIE ZE ZAMANA SPOSOBU UPRZYWIOMANIA PRZEBIEGU NA POTRZEBY DYNAMICZNEJ ZALACZKI ORGANIZACJI

OBIEKT: EKSPERTYZA TECHNICZNA w trybie § 2 ust. 2 Rozporządzenia Ministra Infrastruktury z 12 kwietnia 2002 r. (Dz. U. nr 75, poz. 690 z późniejszymi zmianami).

PRZECIWPYZAROWYCH
TECZOZNAWCA DO SPRAW ZABEZPIECZEN

mgr inż. Gabriel Kozłowski
60-847 Poznań, ul. S. Chlebkiego 17/34
tel. 061 827-26 00, Kom. 0 800-364-114
Rzeszowski Instytut Techniczny w ewid. 30/93
uprawniony z art. 362 nr ewid. 913-90
craaz § 9 ust. 11 PN-112.N.0001.1/06

mgr. poz. Stefan Korbecz Nr upr. 190/93

OPRACOWALI:

Elavacje

NAZWA RYSU:

KOMENDA WOJEWODZKA
Państwowej Straży Pożarnej
w Poznaniu
Wydział Kontrolno-Rozpoznawczy

Skala: 1:250
nr ark. 5

ELEWACJA POŁUDNIOWO - ZACHODNIA

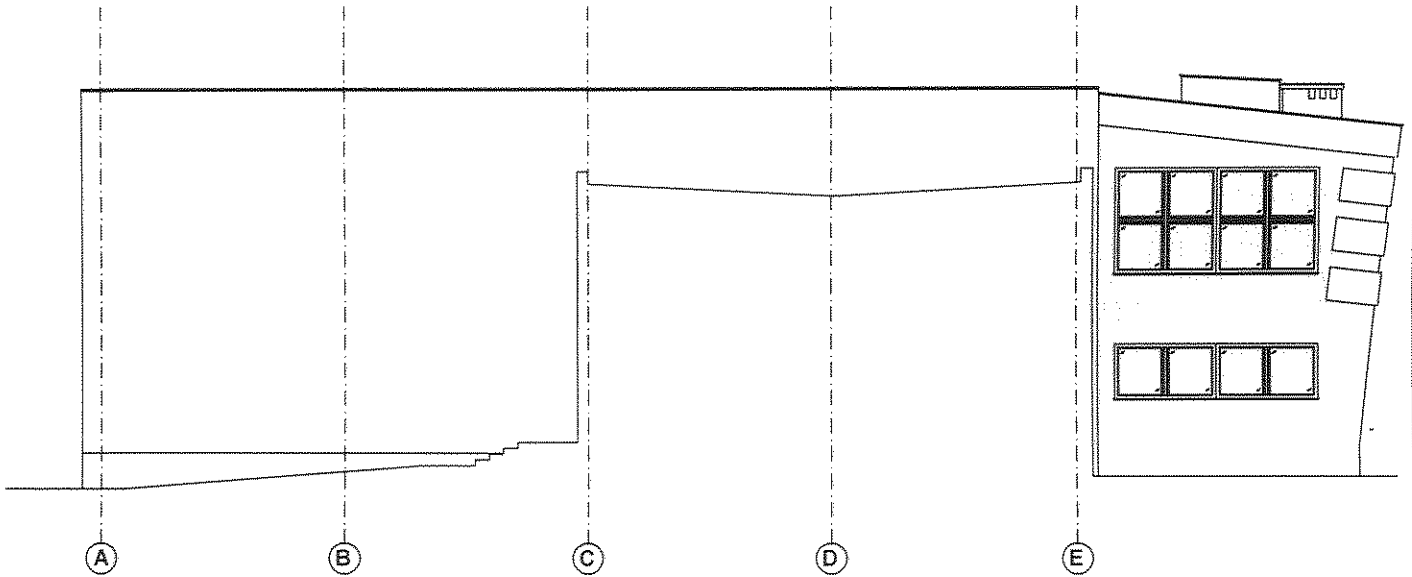

ELEWACJA PÓŁNOCNO - WSCHODNIA

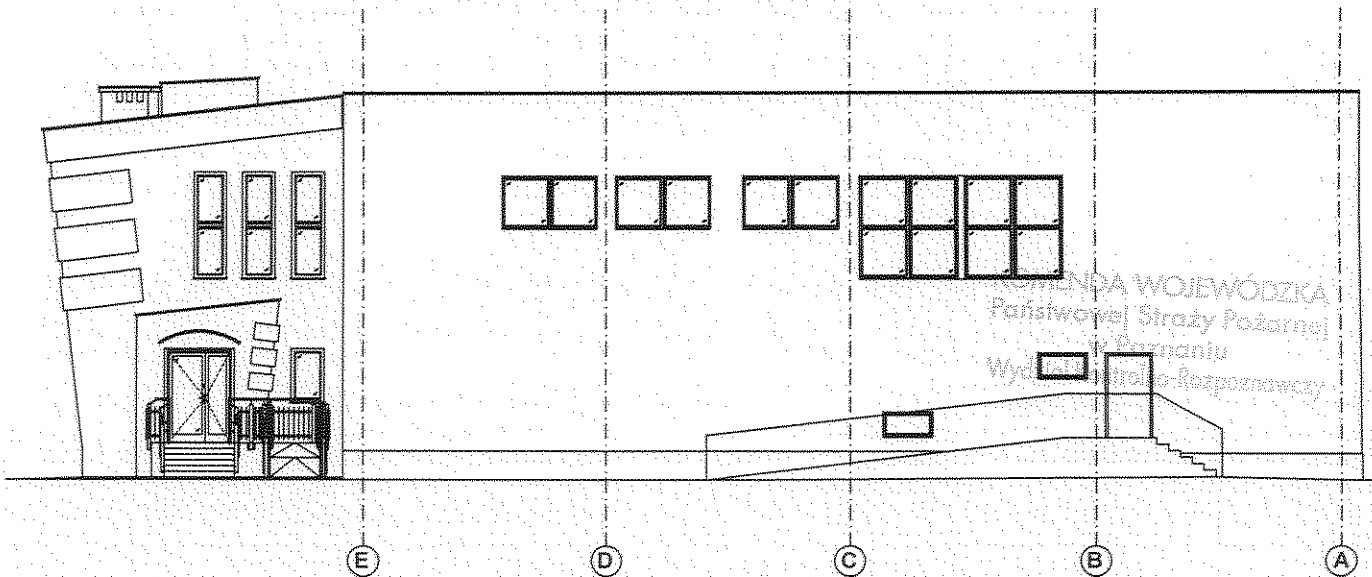

OBIEKT:	EKSPERTYZA TECHNICZNA DOT. STANU OCHRONY PRZECIWOPOŻAROWEJ BUDYNKU BYLEJ STOŁÓWKI AWF W POZNANIU PRZY UL. ROCHA 9, PODLEGAJĄCEGO REMONTOWI I ADAPTACJI W ZWIĄZKU ZE ZMIANĄ SPOSOBU UŻYTKOWANIA POMIESZCZEN NA POTRZEBY DYPKACYCZNE ZAKŁADU GIMNASTYKI I ĆWICZEN MUZYCZNO - RUCHOWYCH.	
	EKSPERTYZA TECHNICZNA - w trybie § 2 ust. 2 Rozporządzenia Ministra Infrastruktury z 12 kwietnia 2002 r. (Dz. U. nr 75, poz. 690 z późniejszymi zmianami).	
OPRACOWALI:	mgr inż. Gabriel Kaczmarek 60-881 Poznań, Os. B. Chrobrego 12/34 tel. 061 827-29-81, kom. 0 602-364-114 Specjalizacja budowlana nr ewid. 30/93 uprawniony z art. 302 nr ewid. 823-60 oraz § 6 ust. 11 pkt 112 nr ewid. 11/66	SPECJALISTA DO SPRAW ZABEZPIECZEŃ PRZECIWOPOŻAROWYCH inż. poż. Stefan Korbacz Nr upr. 190/93
NAZWA RYS.:	Elewacje	
	SKALA:	RYS. NR
	1: 200	6